

Envío preliminar de los datos del Ensayo de Trigo Blando de Otoño
Red Exterior Neiker 2021
Realizado en Finca de Valles Alaveses

RED EXTERIOR CEREALES ALAVA . Datos generales de los ensayos 2020-21	
ENSAYO	Trigo Blando de Otoño Red Ext Valles 2021
Localidad	Salcedo
Provincia	ALAVA
Comunidad Autónoma	PAIS VASCO
Latitud	42°43'41.0"N
Longitud	2°57'49.2"W
Altitud (m)	530
Area climática	Secano húmedo
Superficie Parcela elemental	12 m²
Dosis siembra (sem/m ²)	400 sem / m ²
Cultivo anterior	Girasol
Fertilización N-P-K	SI
Fecha Abonado FONDO	08-ene.-21
Dosis Ab Fondo	500kg/ha 13-20-6
Fecha 1ª Cobertera	15-feb.-21
Dosis 1ª Cobertera	300 kg/ha Yarabela Axan (nitrato amonico -N(S)27(9))
Fecha 2ª Cobertera	11-mar.-21
Dosis 2ª Cobertera	200 kg/ha Yarabela Axan (nitrato amonico -N(S)27(9))
Fecha Herbicida	4-mar.-21
Dosis Herbicida	1 l/ha Axial Pro + 33gr/ha Intensity
Fungicida (SI / NO)	SI
1ª Fecha Fungicida	13-abr.-21
Dosis Fungicida	0,6 l/ha Priaxor
2ª Fecha Fungicida + Insecticida	11-may.-21
Dosis Fungicida	0,7 l/ha Priaxor + 0,07 l/ha Decis Expert
Regadío (SI / NO)	NO
Fecha de siembra	12-nov-20
Fecha de nascencia	05-dic-20
Fecha de recolección	26-jul-21

Temperatura y Precipitación Salcedo Campaña 20-21



Tabla General con todos los datos de las variedades ensayadas

Variedad	Nascencia (Escala 1-5)	FechaEsp	Septoria (Escala 0-9)	Oidio (Escala 0-9)	Roya Parda (Escala 0-9)	Roya Amarilla (Escala 0-9)	Peso Parcela	Kg/ha	Humedad	Peso Especifico	Altura cm	Rendimiento 13% Humedad
MONTECRISTO	4,8	13/05/2021	7	5	0	0	13,0	10844	13,5	81,1	85,0	10785
ADVISOR	4,9	20/05/2021	7	5	0	0	14,6	12156	13,3	77,7	91,0	12111
OREGRAIN	5,0	17/05/2021	6	5	0	0	13,4	11135	13,4	77,4	86,0	11087
MUFASA	5,0	18/05/2021	5	5	0	0	13,9	11594	13,1	80,5	92,0	11587
MAUPASANT	4,6	16/05/2021	6	0	0	0	12,8	10646	13,0	78,9	88,0	10644
SOLFERINO	4,5	16/05/2021	6	5	0	0	13,8	11469	13,1	80,7	85,0	11462
CEZANNE	4,6	16/05/2021	8	0	0	0	13,2	11031	13,1	77,9	95,0	11025
STROMBOLI	5,0	17/05/2021	6	0	0	0	13,6	11313	13,1	75,4	94,0	11295
FILON	4,9	12/05/2021	6	0	0	0	14,1	11729	13,1	76,2	93,0	11719
CHARGER	4,3	25/05/2021	5	0	0	0	10,9	9073	13,0	71,6	74,0	9079
QUORUM	5,0	14/05/2021	7	0	0	0	12,4	10323	12,7	76,4	87,0	10359
ARMADA	4,6	19/05/2021	6	5	0	0	13,3	11083	13,3	72,0	88,0	11042
ENEBRO	4,8	14/05/2021	6	5	0	0	12,3	10260	12,7	76,5	80,0	10298
PAISANO	5,0	13/05/2021	7	5	0	0	12,4	10302	12,8	78,6	85,0	10329

Escala evaluación de la severidad de las enfermedades:

Valor 0 no enfermedad	Valor 5 Primeros síntomas ultimas hojas
Valor 1 0-10 % superficie hojas bajas	Valor 6 Hasta el 10 % de superficie afectada 3 últimas hojas
Valor 2 11-25 % superficie hojas bajas	Valor 7 10-25% superficie hoja bandera
Valor 3 26-50 % superficie hojas bajas	Valor 8 26-49% superficie hoja bandera
Valor 4 , + 50% superficie hojas bajas	Valor 9 ,+50% superficie hoja bandera

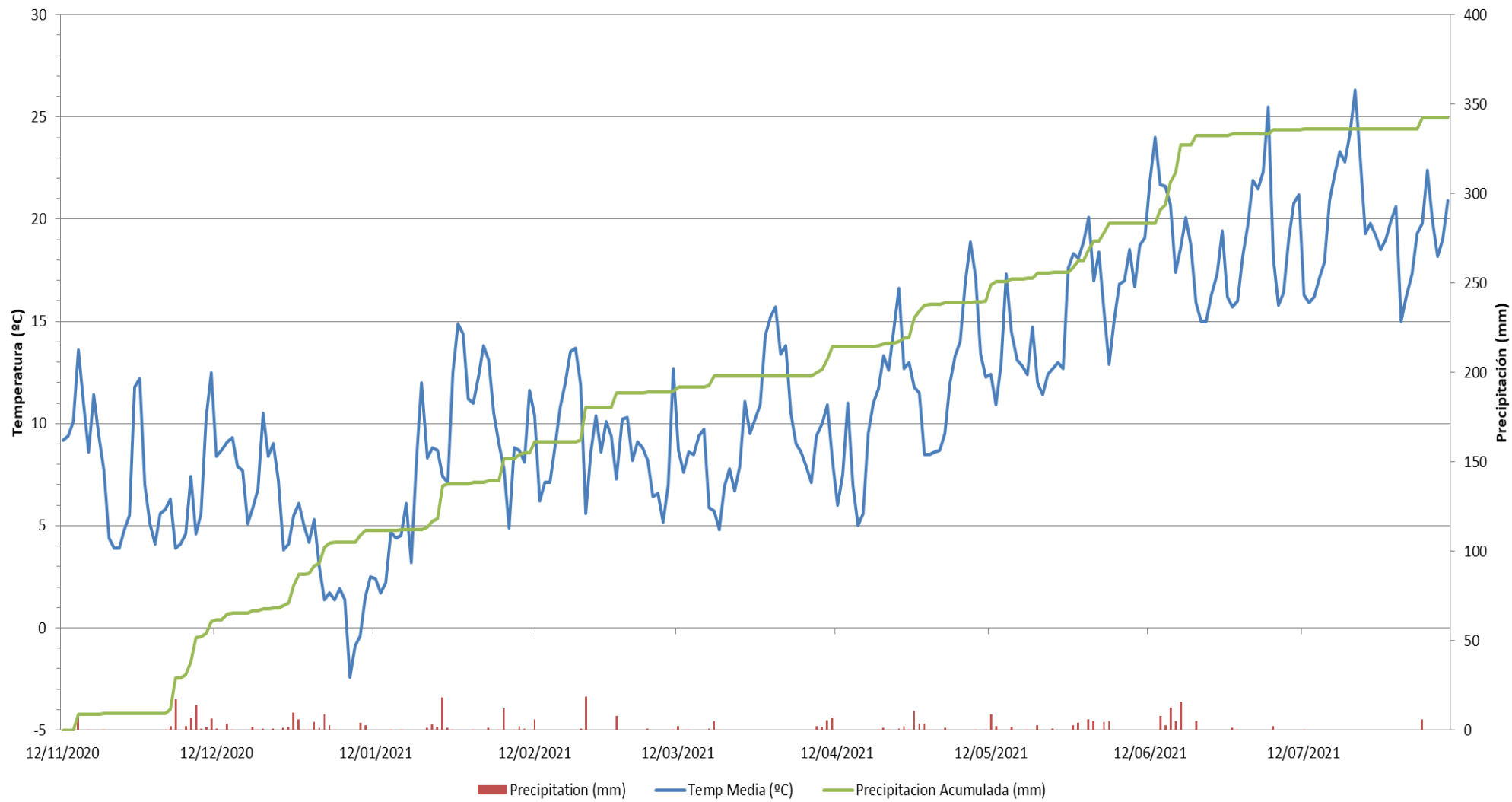
Red exterior cereales Neiker 2021 -- VALLES ALAVESES
Trigo blando de otoño
Rendimiento Kg/ha al 13% de humedad y Peso Específico

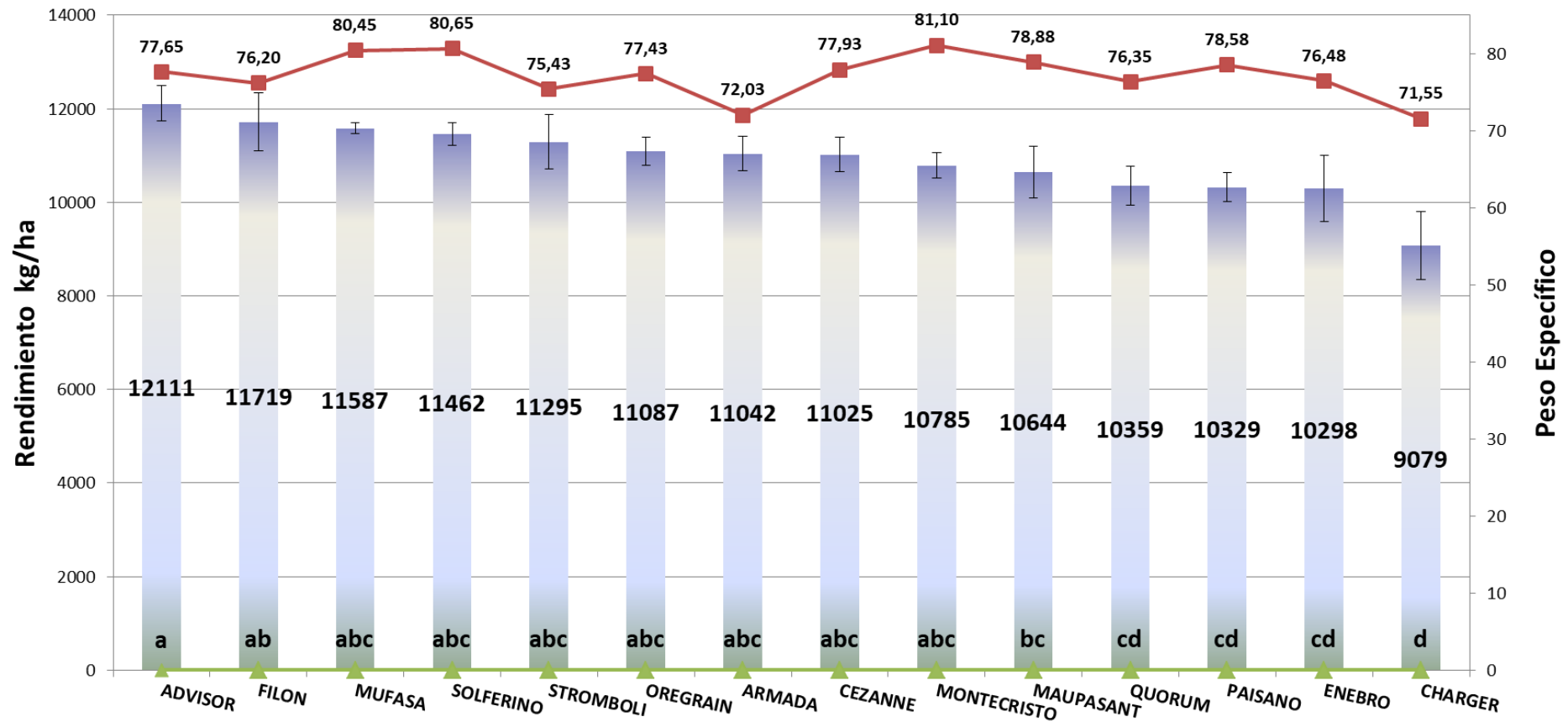

Red exterior cereales Neiker 2021 -- VALLES ALAVESES
Trigo blando de otoño
FECHA DE ESPIDAGO

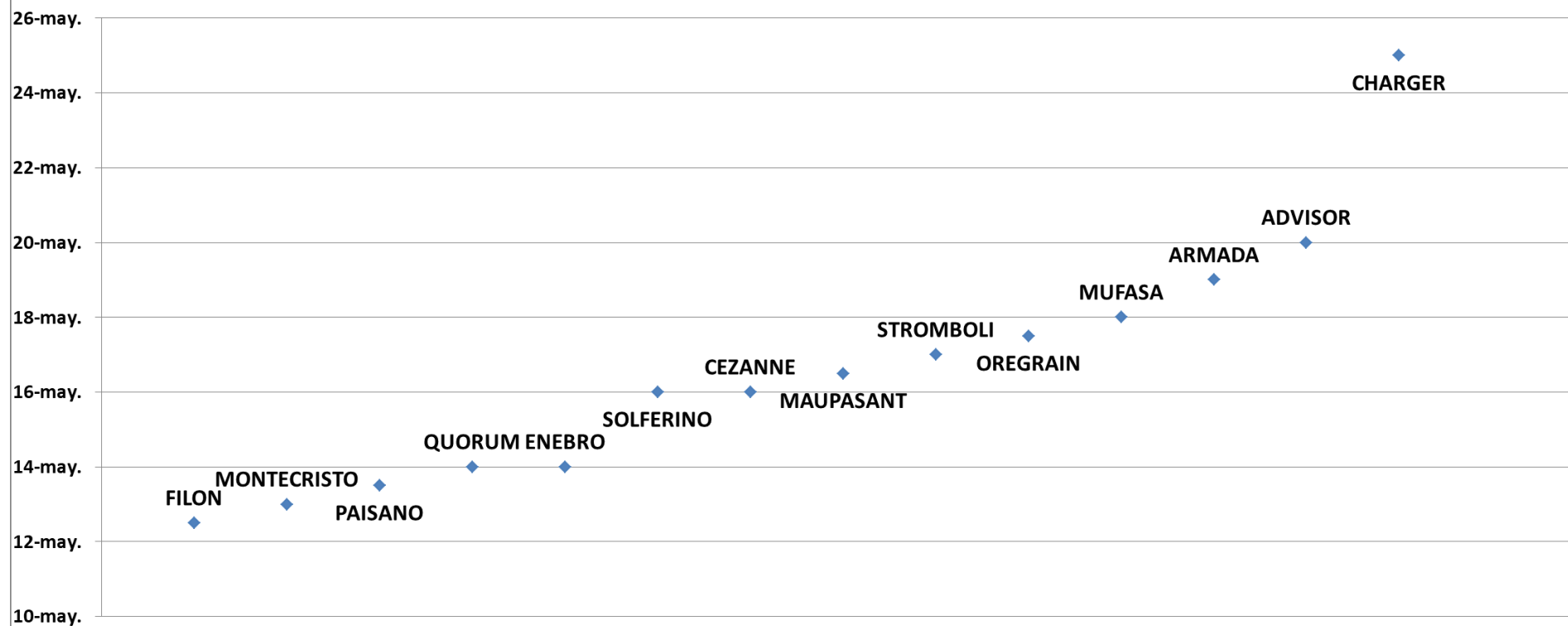

Trigo Blando de Otoño Red Exterior Valles Alaveses Campañas 2020 y 2021 Rendimiento (Kg/ha) al 13% de humedad

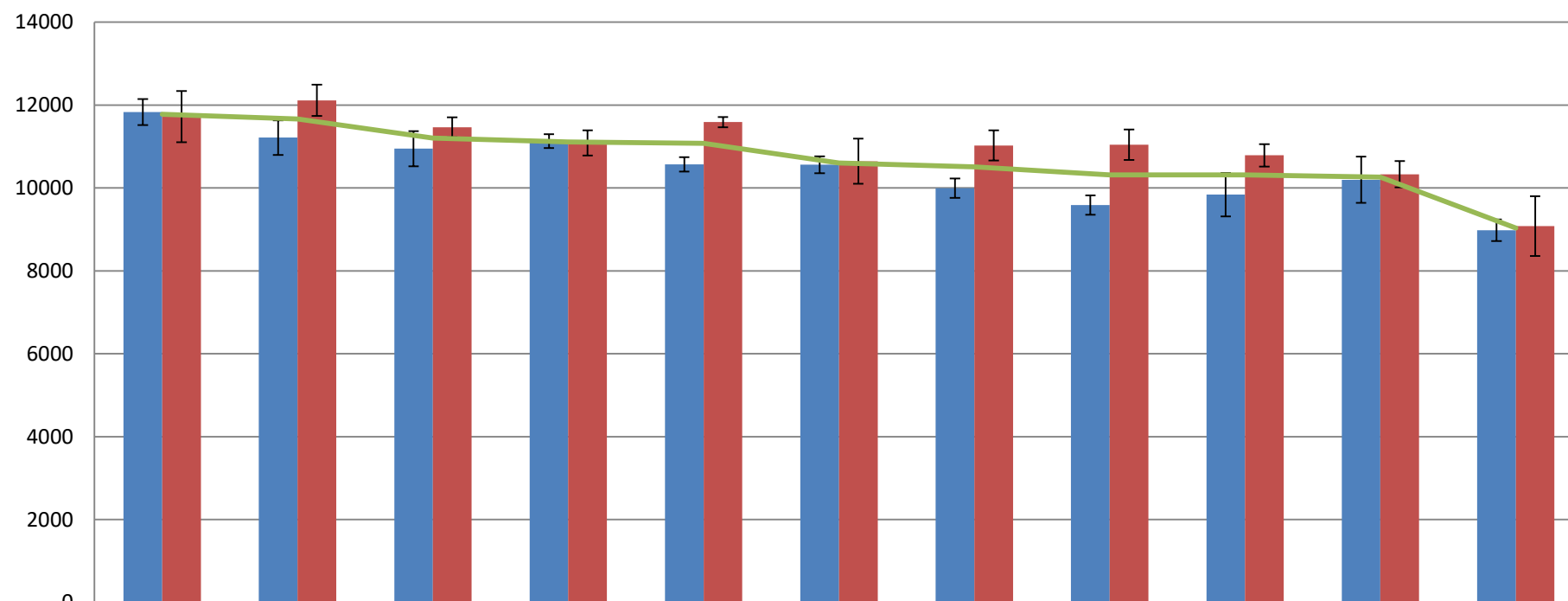

	FILON	ADVISOR	STROMBOLI	OREGRAIN	MUFASA	MAUPASSANT	CEZZANE	ARMADA	MONTECRISTO CS	PAISANO	CHARGER
Rdt 2020	11831	11213	10947	11128	10568	10559	9994	9588	9838	10196	8981
Rdt 2021	11719	12111	11462	11087	11587	10644	11025	11042	10785	10329	9079
Media	11775	11662	11205	11107	11077	10601	10510	10315	10312	10262	9030