

Envío preliminar de los datos del Ensayo de Trigo Blando de Otoño
Red Exterior Neiker 2021
Realizado en Finca de Montaña Alavesa

RED EXTERIOR CEREALES ALAVA . Datos generales de los ensayos 2020-21	
ENSAYO	Trigo Blando de Otoño Red Ext Montaña 2021
Localidad	Navarrete
Provincia	ALAVA
Comunidad Autónoma	PAIS VASCO
Latitud	42°37'49.5"N
Longitud	2°31'19.0"W
Altitud (m)	710
Area climática	Secano húmedo
Superficie Parcela elemental	12 m²
Dosis siembra (sem/m ²)	400 sem / m ²
Cultivo anterior	Trigo
Fertilización N-P-K	SI
Fecha Abonado FONDO	25-feb.-21
Dosis Ab Fondo	480 kg/ha 13-20-6
Fecha 1ª Cobertera	15-mar.-21
Dosis 1ª Cobertera	450 kg/ha Sulfan 24
Fecha Herbicida	1-nov.-20
Dosis Herbicida	2 l/ha Agility Top + 0,25 l/ha Mohican 50
Fungicida (SI / NO)	SI
1ª Fecha Fungicida	28-abr.-21
Dosis Fungicida	0,9 l/ha Priaxor
Regadío (SI / NO)	NO
Fecha de siembra	12-nov-21
Fecha de nascencia	01-dic-21
Fecha de recolección	27-jul-21

Temperatura y Precipitación Navarrete Campaña 20-21



Tabla General con todos los datos de las variedades ensayadas

Variedad	Nascencia	FechaEsp	Oidio (Escala 0-9)	Septoria (Escala 0-9)	Roya Parda (Escala 0-9)	Roya Amarilla (Escala 0-9)	Peso Parcela	Kg/ha	Humedad	Peso Especifico	Altura cm	Rendimiento 13% Humedad
ADVISOR	5,0	30/05/2021	1	5	0	0	10,6	8802	13,3	75,8	85	8777
MONTECRISTO	5,0	24/05/2021	2	5	0	0	10,1	8406	13,2	78,5	79	8389
PAISANO	5,0	22/05/2021	0	7	0	0	9,9	8219	12,6	74,9	78	8259
QUORUM	5,0	23/05/2021	0	5	0	0	11,6	9698	13,0	78,8	93	9699
MAUPASANT	5,0	30/05/2021	0	6	0	0	10,3	8469	13,2	76,8	94	8449
SOLFERINO	5,0	26/05/2021	3	6	0	0	10,1	8375	13,0	79,8	89	8375
MUFASA	5,0	27/05/2021	3	6	0	0	10,1	8448	13,2	78,5	90	8429
ENEBRO	5,0	21/05/2021	4	5	0	0	9,5	7938	12,8	76,6	85	7956
STROMBOLI	5,0	26/05/2021	4	6	0	0	10,2	8531	12,8	74,3	90	8548
ARMADA	5,0	01/06/2021	2	5	0	0	10,3	8542	13,5	76,8	76	8497
CHARGER	5,0	02/06/2021	2	5	0	0	9,5	7875	12,8	73,2	82	7896
CEZANNE	5,0	29/05/2021	0	6	0	0	10,0	8365	13,2	74,3	98	8348
OREGRAIN	5,0	27/05/2021	3	6	0	0	11,0	9188	13,7	79,1	84	9119
FILON	5,0	20/05/2021	3	5	0	0	10,5	8760	13,1	75,4	82	8754

Escala evaluación de la severidad de las enfermedades:

Valor 0 no enfermedad	Valor 5 Primeros síntomas ultimas hojas
Valor 1 0-10 % superficie hojas bajas	Valor 6 Hasta el 10 % de superficie afectada 3 últimas hojas
Valor 2 11-25 % superficie hojas bajas	Valor 7 10-25% superficie hoja bandera
Valor 3 26-50 % superficie hojas bajas	Valor 8 26-49% superficie hoja bandera
Valor 4 , + 50% superficie hojas bajas	Valor 9 ,+50% superficie hoja bandera

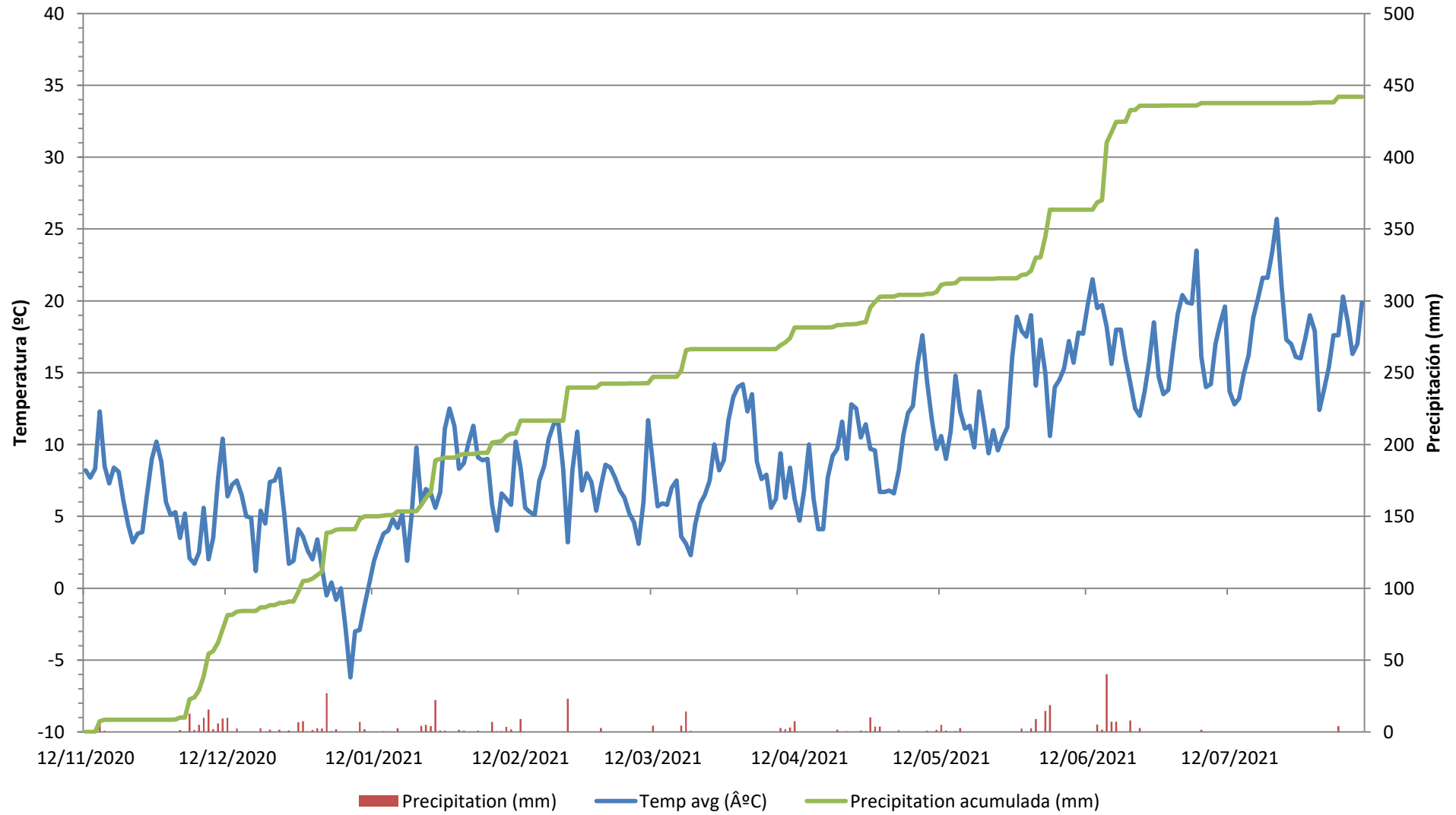
Red exterior cereales Neiker 2021 -- MONTAÑA ALAVESA

Trigo blando de otoño

Rendimiento Kg/ha al 13% de humedad y Peso Específico

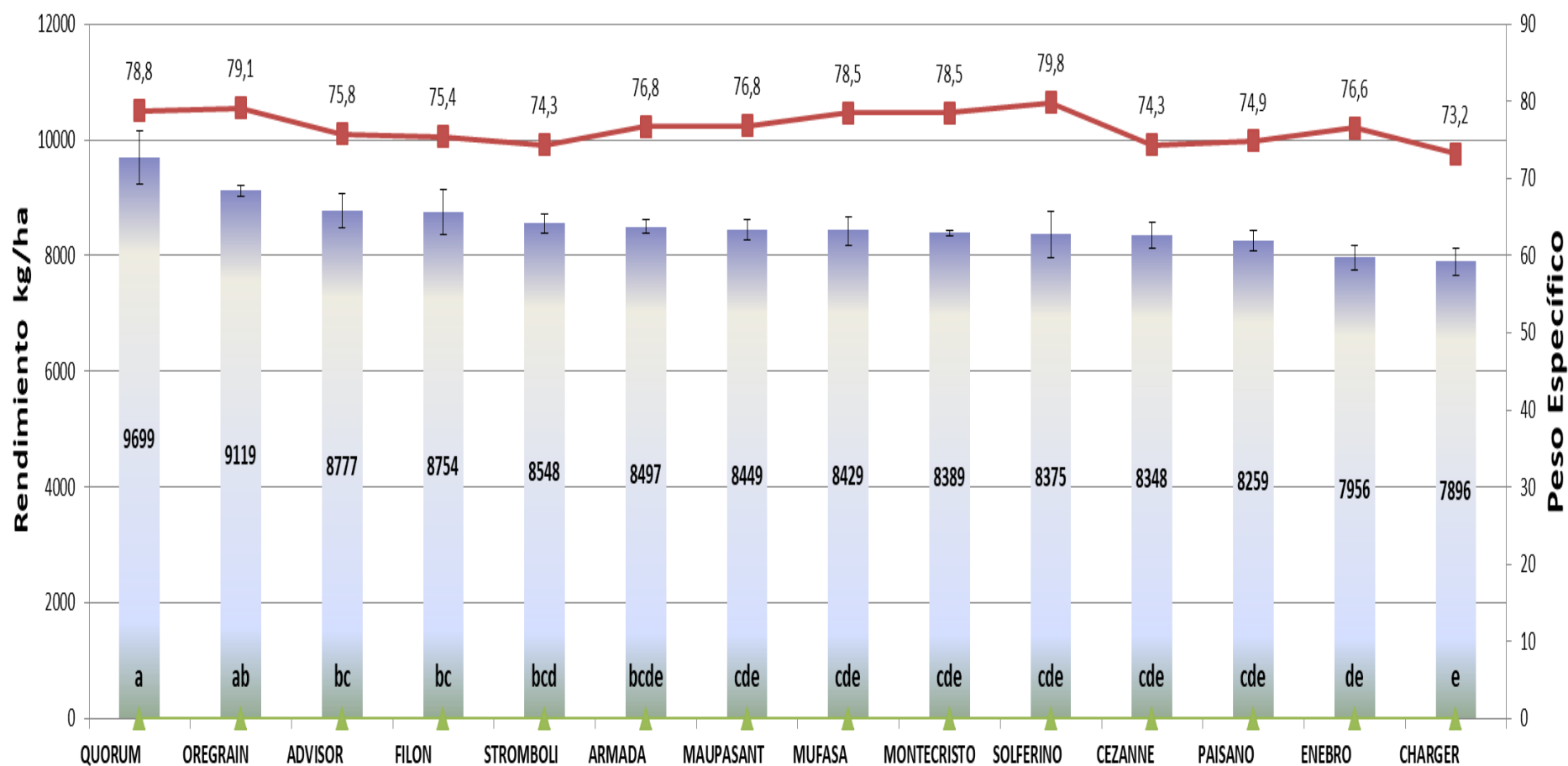

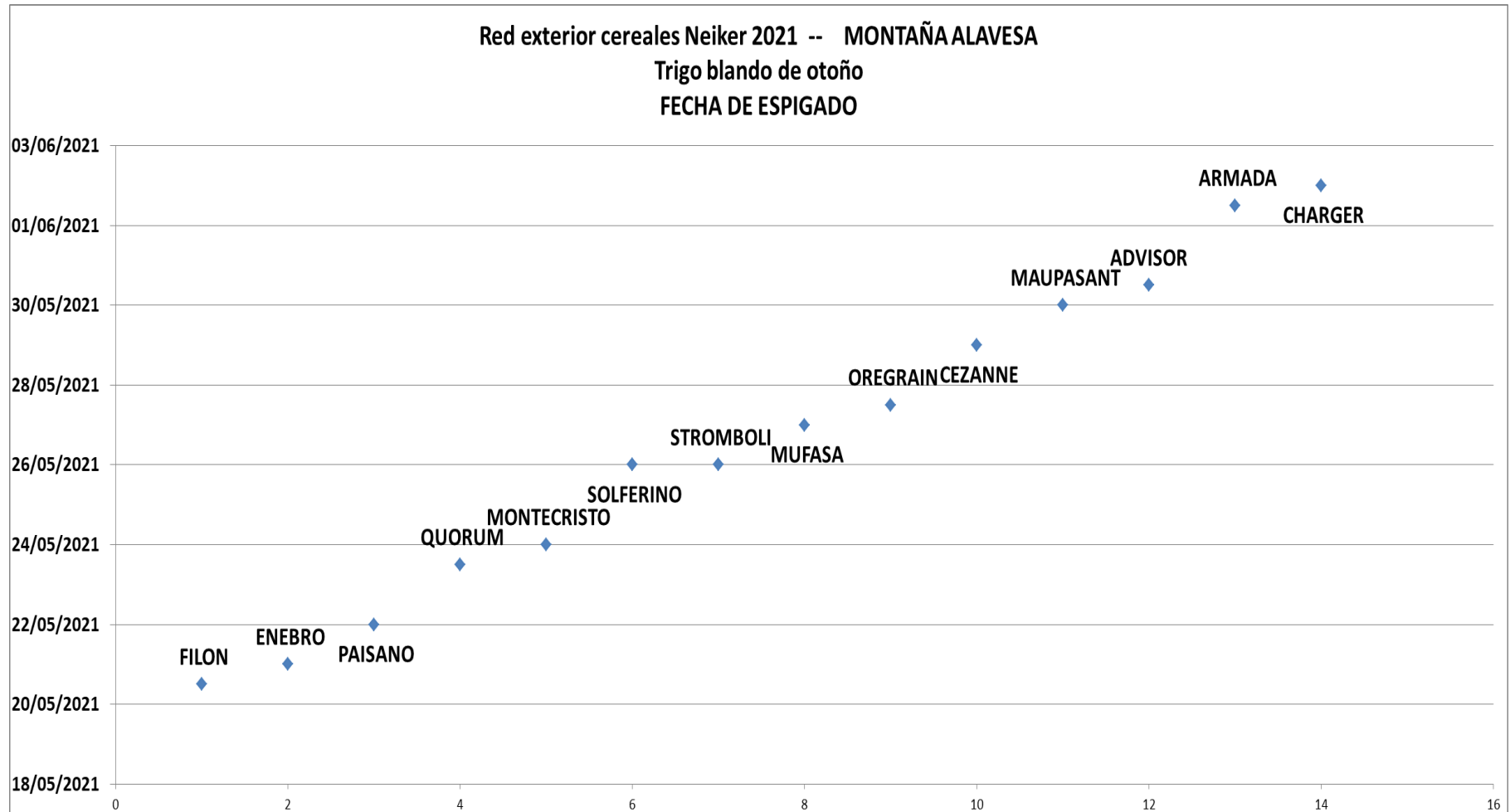

Trigo Blando de Otoño Red Exterior montaña Alavesa Campañas 2020 y 2021 Rendimiento (Kg/ha) al 13% de humedad

